

DEMOLIR | CONSTRUIR  
PLANTA BAIXA

A CONSTRUIR  
A DEMOLIR

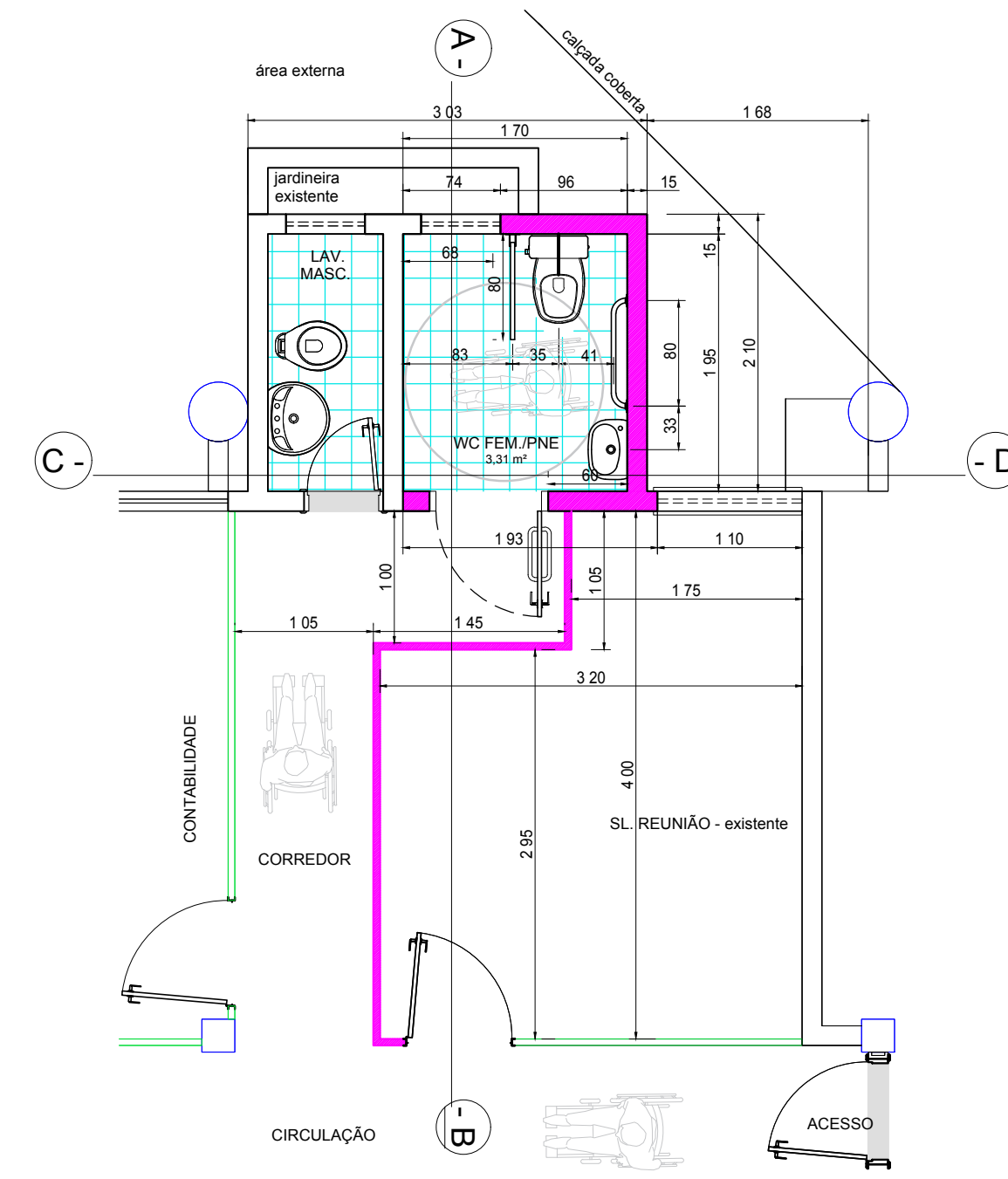

NOVO LAY OUT - BANHEIRO PNE  
PLANTA BAIXA

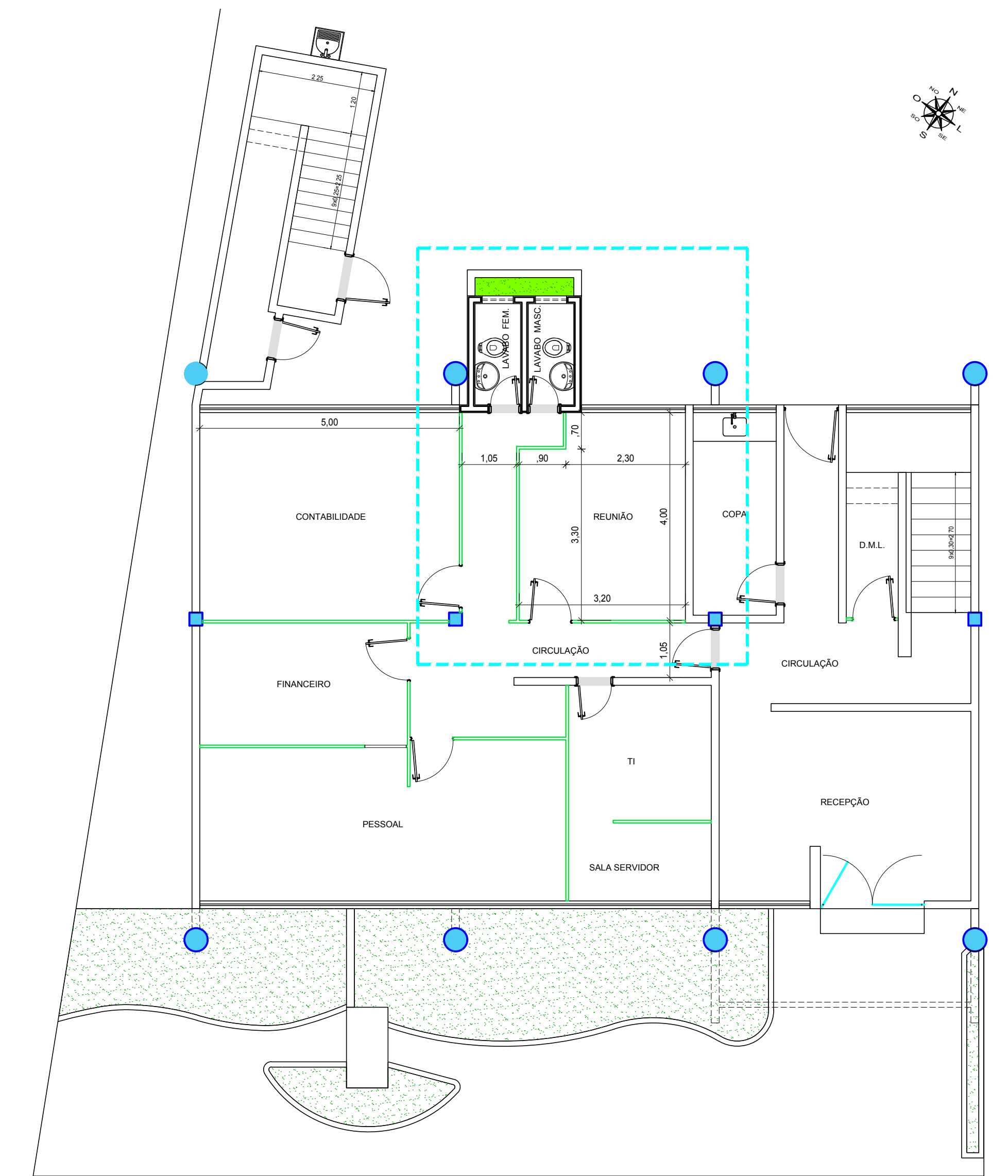

PLANTA BAIXA - PAV. TÉRREO EXISTENTE - BANHEIROS  
Esc.: 1:75

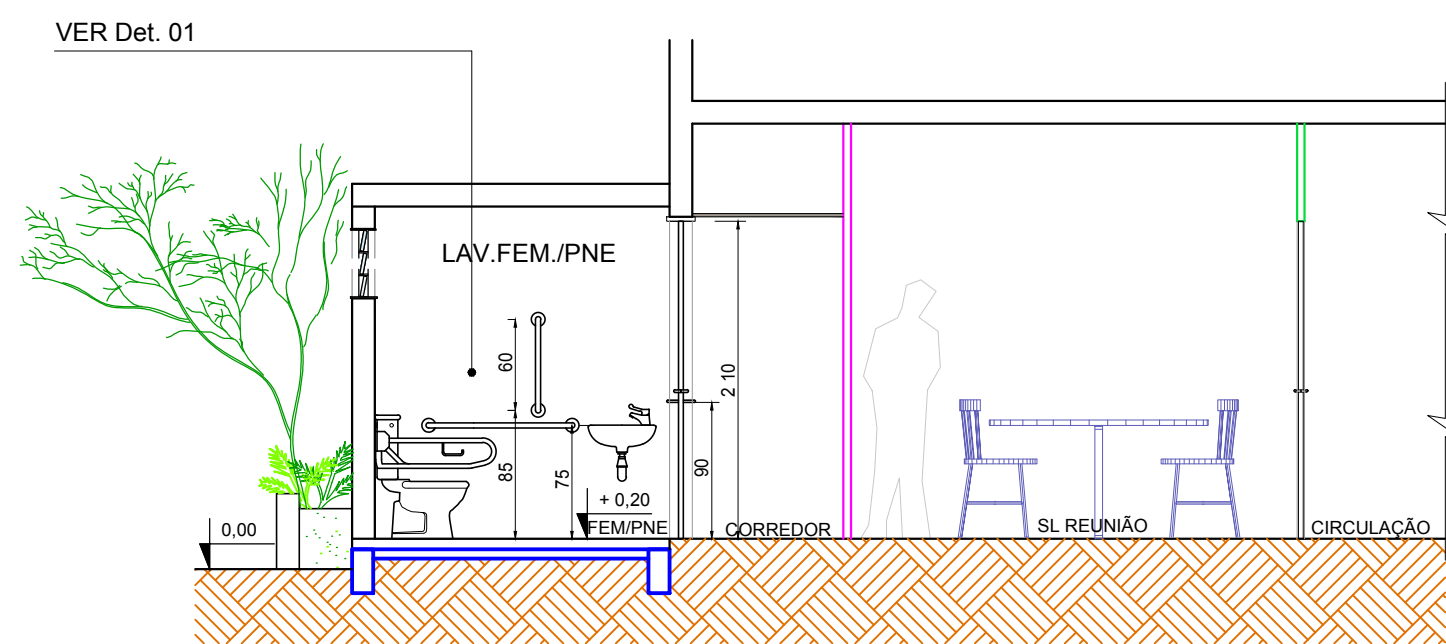

CORTE A-B  
Esc.: 1:50

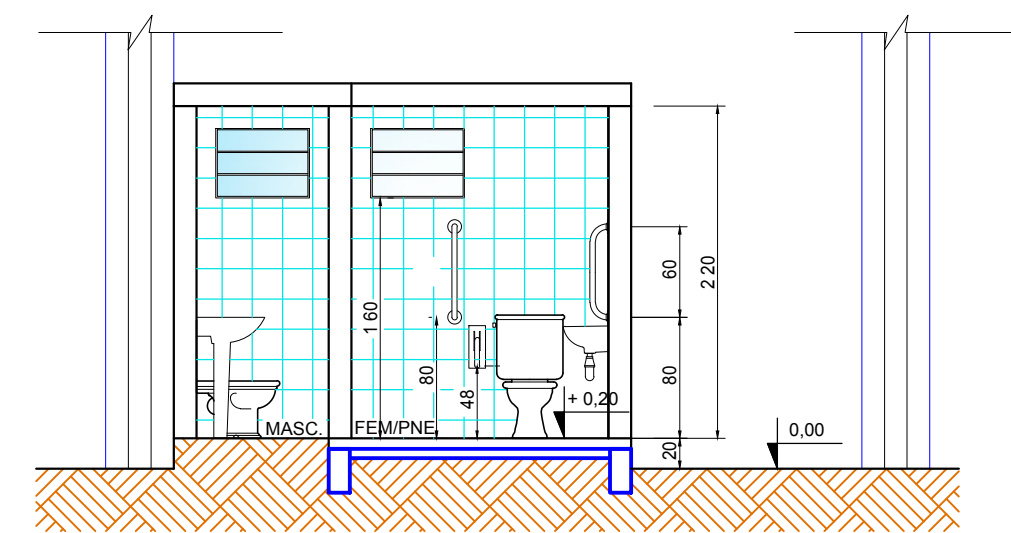

CORTE C-D  
Esc.: 1:50

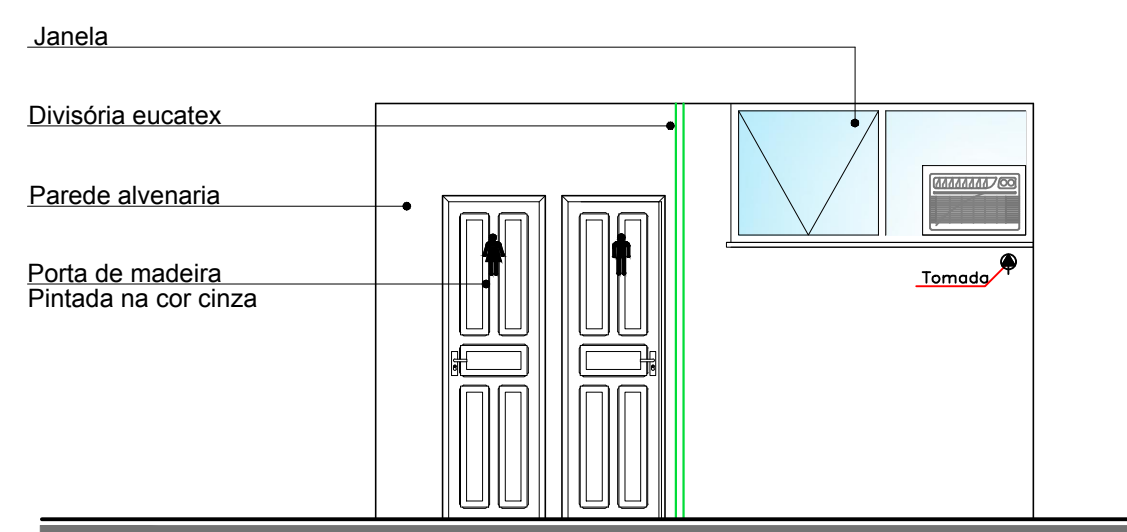

VISTA FRONTAL - EXISTENTE  
Esc.: 1:50

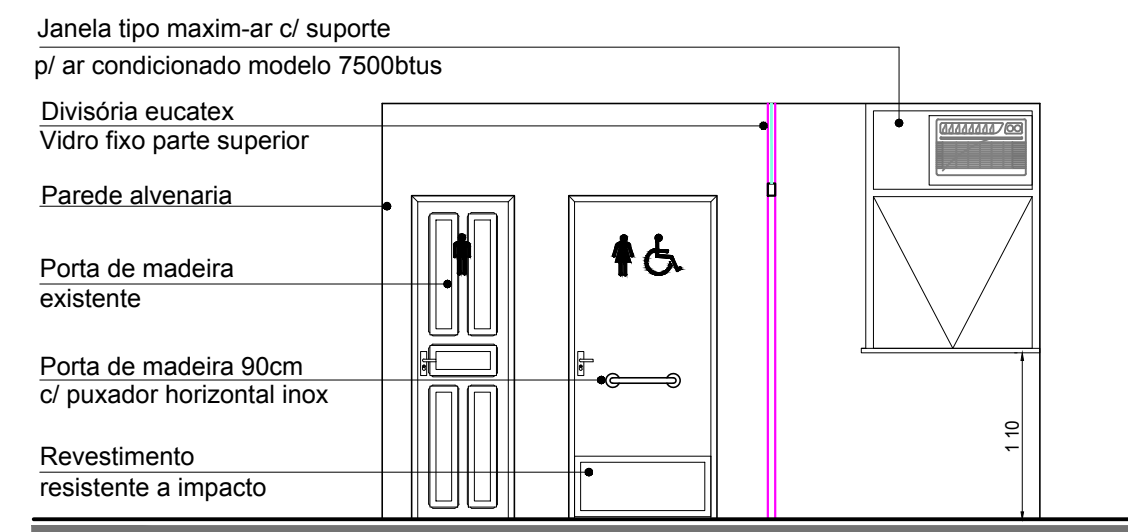

VISTA FRONTAL NOVA PROPOSTA  
Esc.: 1:50

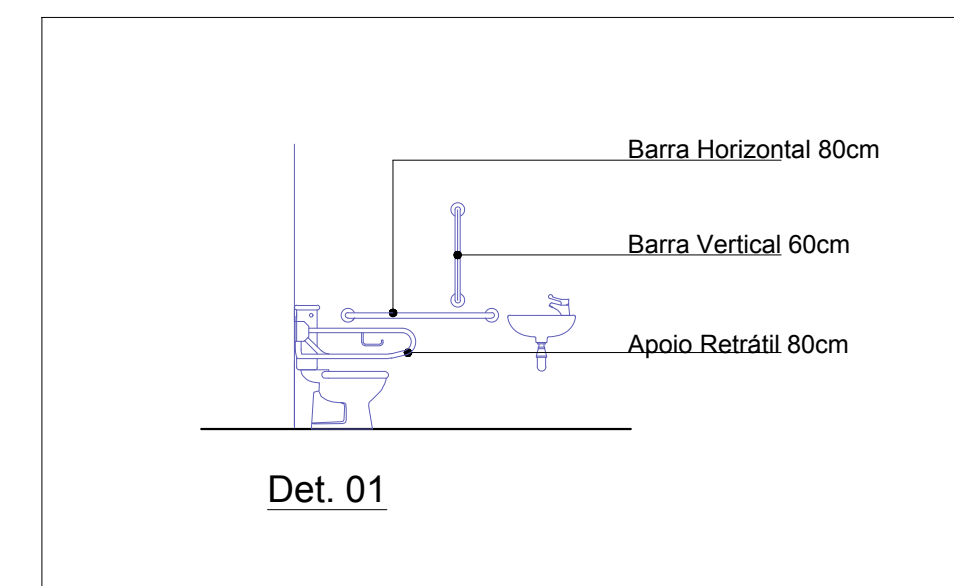

Det. 01

LEGENDA

No.	DESCRIÇÃO	DATA
REVISÕES		

ARTICULAÇÃO:



ESTA FOLHA É DE PROPRIEDADE DE  
**CIAMA/AM**  
E SEU CONTEÚDO NÃO PODE SER COPIADO OU REVELADO A TERCEIROS.  
A LIBERAÇÃO OU A APROVAÇÃO DESTA DOCUMENTO NÃO EXIME  
A DETALHISTA DE SUA RESPONSABILIDADE SOBRE O MESMO.

APROVAÇÃO	
RESP. TÈC. DO PROJETO	ENQ. MILTON KAKINO
DESENHO	KELLY NOMURA
VERIFICAÇÃO	

COMPANHIA DE DESENVOLVIMENTO DO ESTADO DO AMAZONAS

OBRA: **SEDE CIAMA**  
TÍTULO: **BANHEIRO - PNE**  
LOCAL: **MANAUS**  
AVENIDA TEFÊ, 3279 - JAPIIM

PRANCHA: **001**

ARQUIVO: **LAYOUT\_SEDE CIAMA.DWG**  
ESCALA: 1:50 DATA: NOV/2020 ÁREA: REVISÃO: 00

O conteúdo desta e de qualquer outra folha deste documento é de propriedade da CIAMA. É proibida a sua utilização ou reprodução parcial ou total sem prévio consentimento.



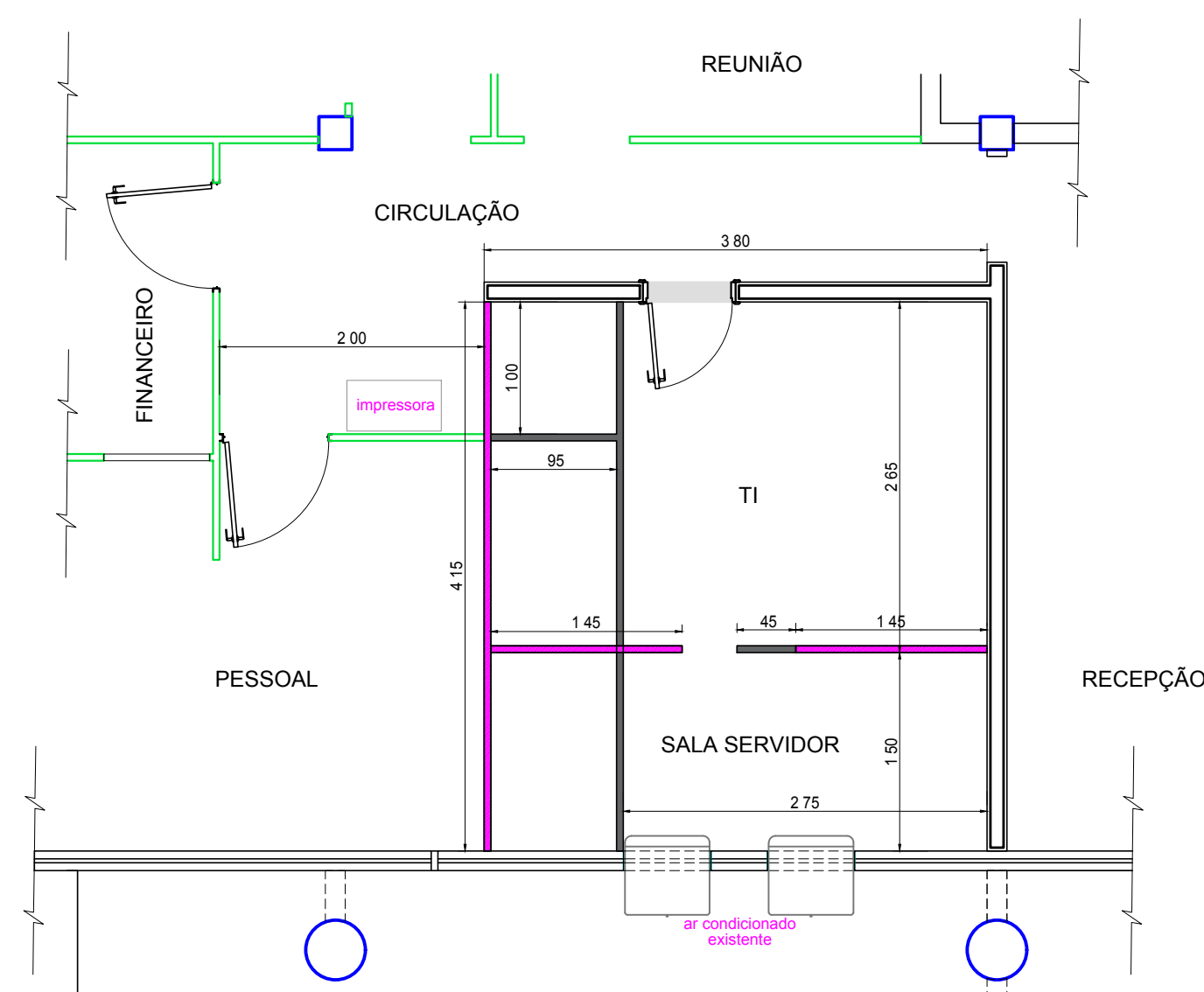

DEMOLIR | CONSTRUIR  
PLANTA BAIXA

A CONSTRUIR  
A DEMOLIR

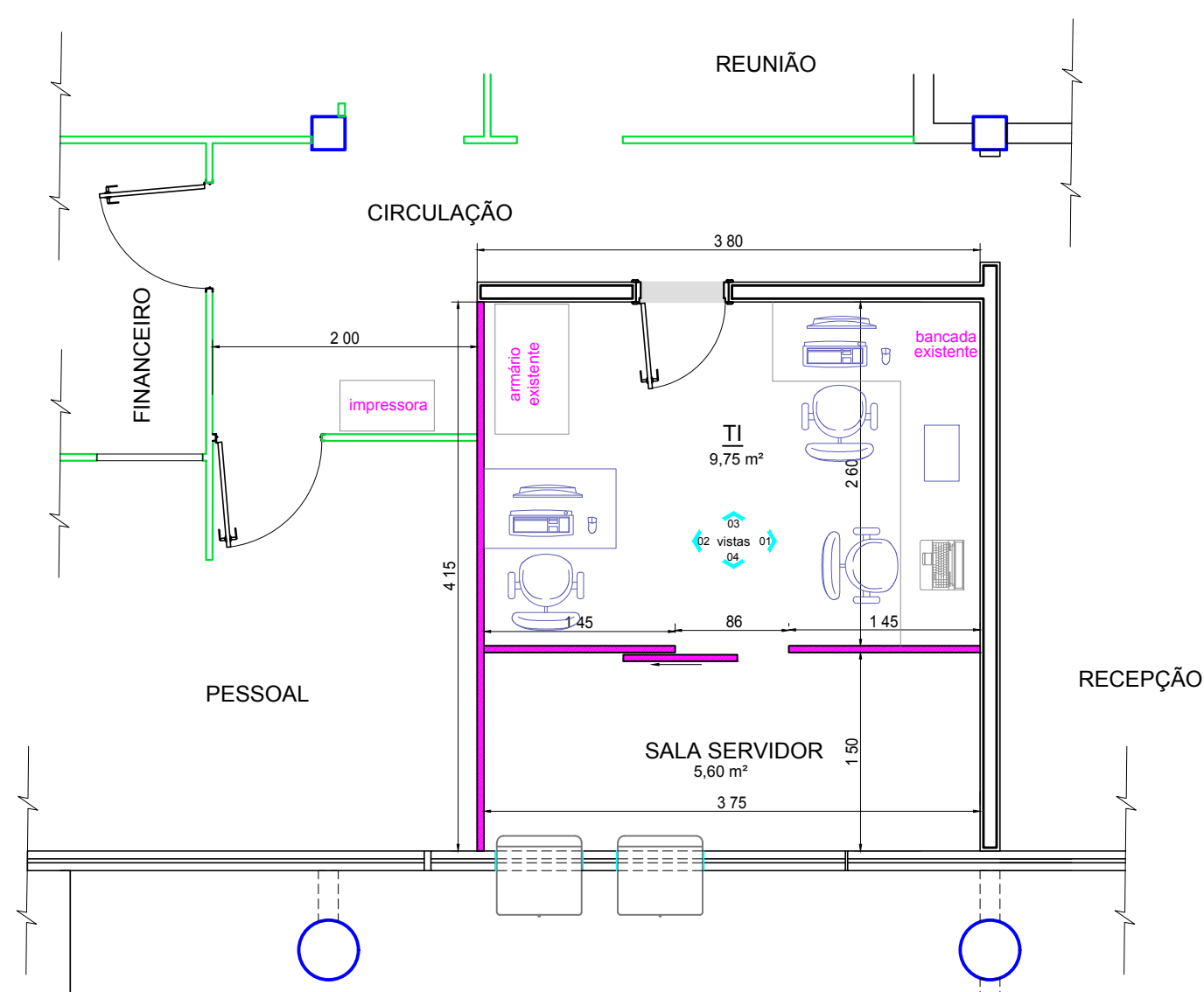

NOVO LAY OUT - SALA TI  
PLANTA BAIXA

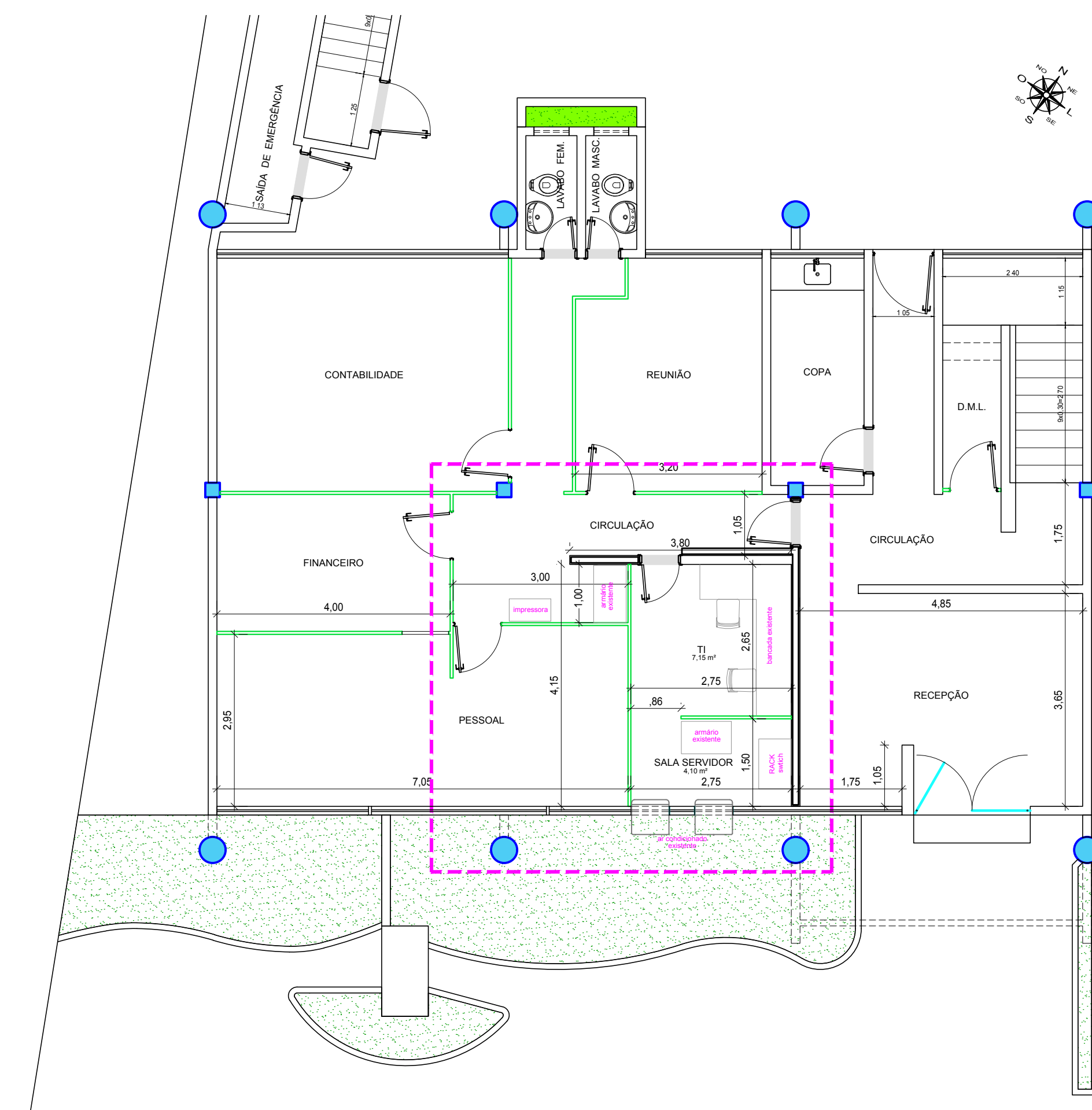

PLANTA BAIXA - PAV. TÉRREO EXISTENTE - SALA TI  
Esc.: 1:75

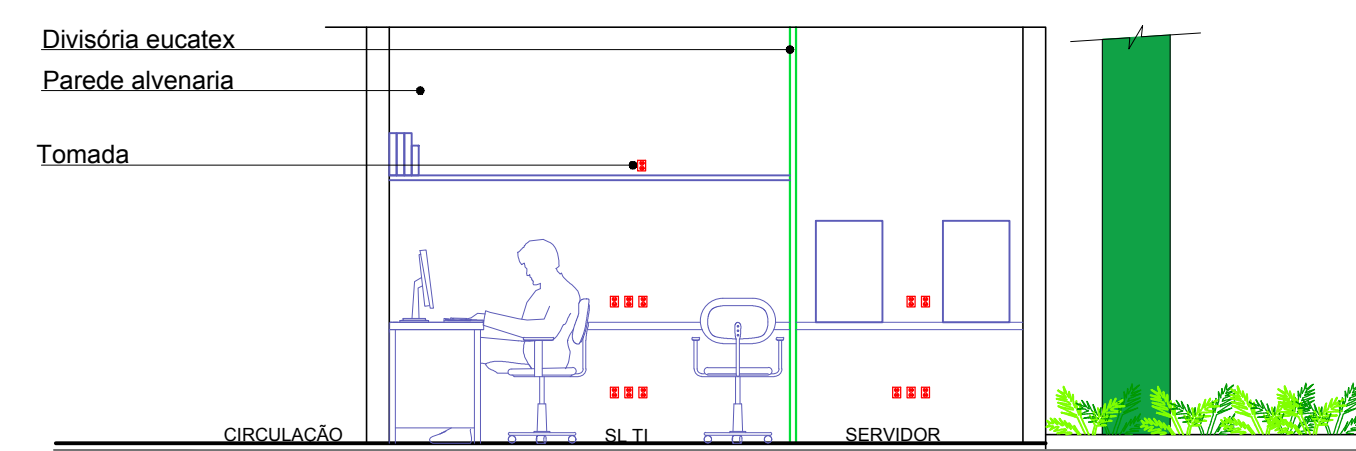

VISTA 01  
Esc.: 1:50

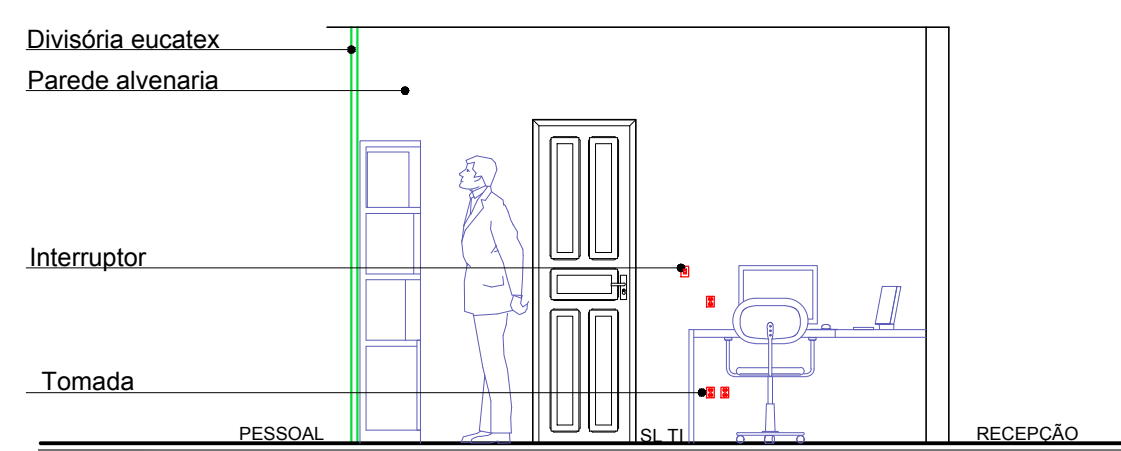

VISTA 03  
Esc.: 1:50

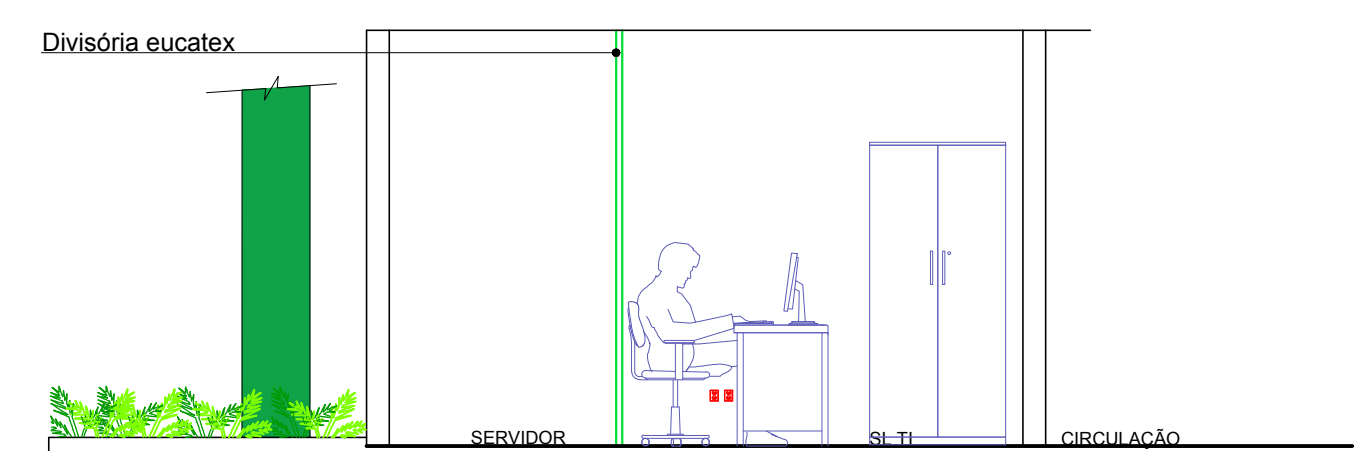

VISTA 02  
Esc.: 1:50

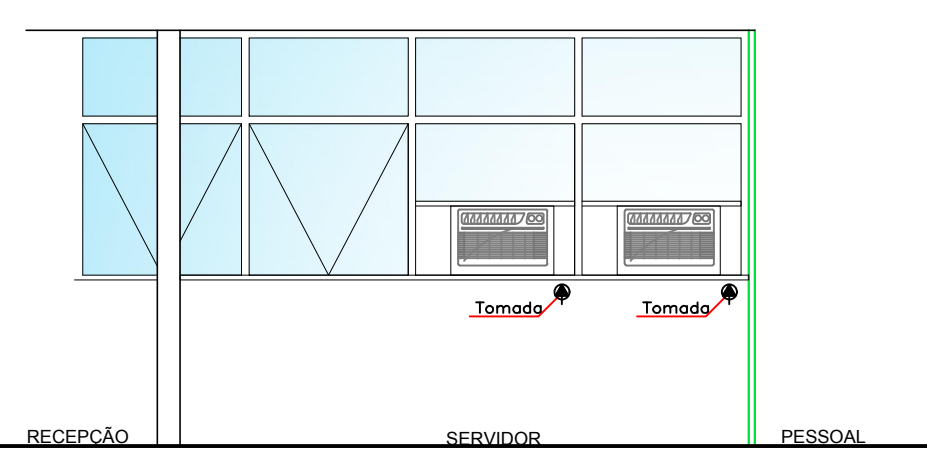

VISTA 04  
Esc.: 1:50

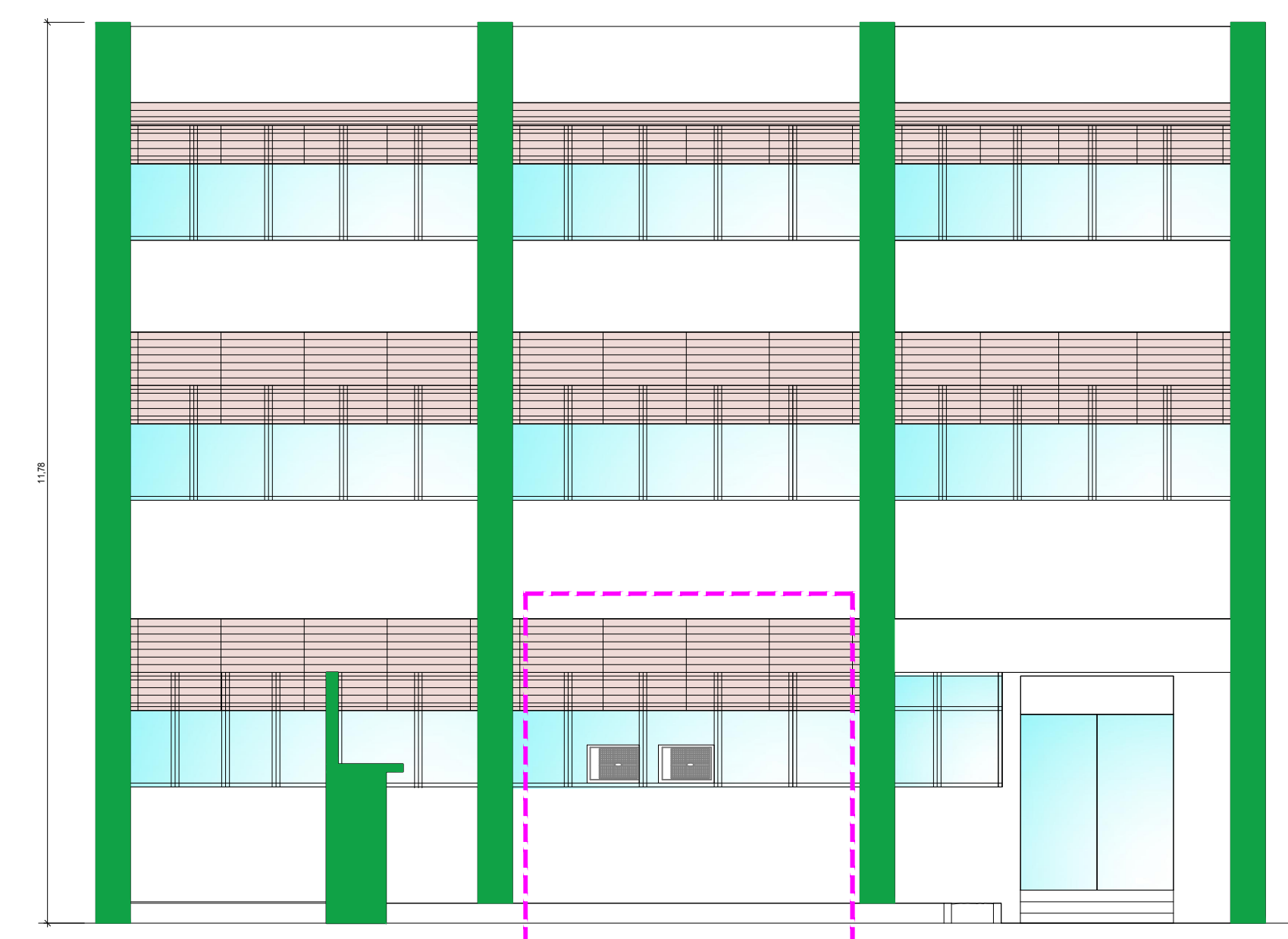

FACHADA - SALA TI  
Esc.: 1:75

OBSERVAÇÕES

- 1 CONSIDERAR DIVISÓRIAS NOVAS PISO TETO
- 2 PORTA DESLIZANTE PARA ACESSO SALA SERVIDOR
- 3 10 PONTOS ELÉTRICOS PARA BANCADA EXISTENTE
- 4 5 PONTOS ELÉTRICOS PARA SALA SERVIDOR
- 5 INTERRUPTOR DE LUZ 2 TECLAS - TI
- 6 2 EXAUSTORES NA DIVISÓRIA ENTRE SALA SERVIDOR E TI

LEGENDA

No.	DESCRIÇÃO	DATA
01	INCLUIR MUDANÇA DO AR CONDICIONADO	28 / 04 / 2021
REVISÕES		

ARTICULAÇÃO:



ESTA FOLHA É DE PROPRIEDADE DE  
**CIAMA/AM**  
E SEU CONTEÚDO NÃO PODE SER COPIADO OU REVELADO A TERCEIROS.  
A LIBERAÇÃO OU A APROVAÇÃO DESTES DOCUMENTOS NÃO EXIME  
A DETALHISTA DE SUA RESPONSABILIDADE SOBRE O MESMO.

COMPANHIA DE DESENVOLVIMENTO DO ESTADO DO AMAZONAS

OBRA: SEDE CIAMA

TÍTULO: SALA TI

LOCAL: MANAUS  
AVENIDA TEFÉ, 3279 - JAPIIM

PRANCHA: 003

ARQUIVO: LAYOUT\_SEDE CIAMA.DWG

ESCALA: DATA: JAN/2021

ÁREA: REVISÃO: 01

O conteúdo desta e de outras folhas é de propriedade da CIAMA. É proibida a sua utilização ou reprodução parcial ou total sem prévio consentimento.

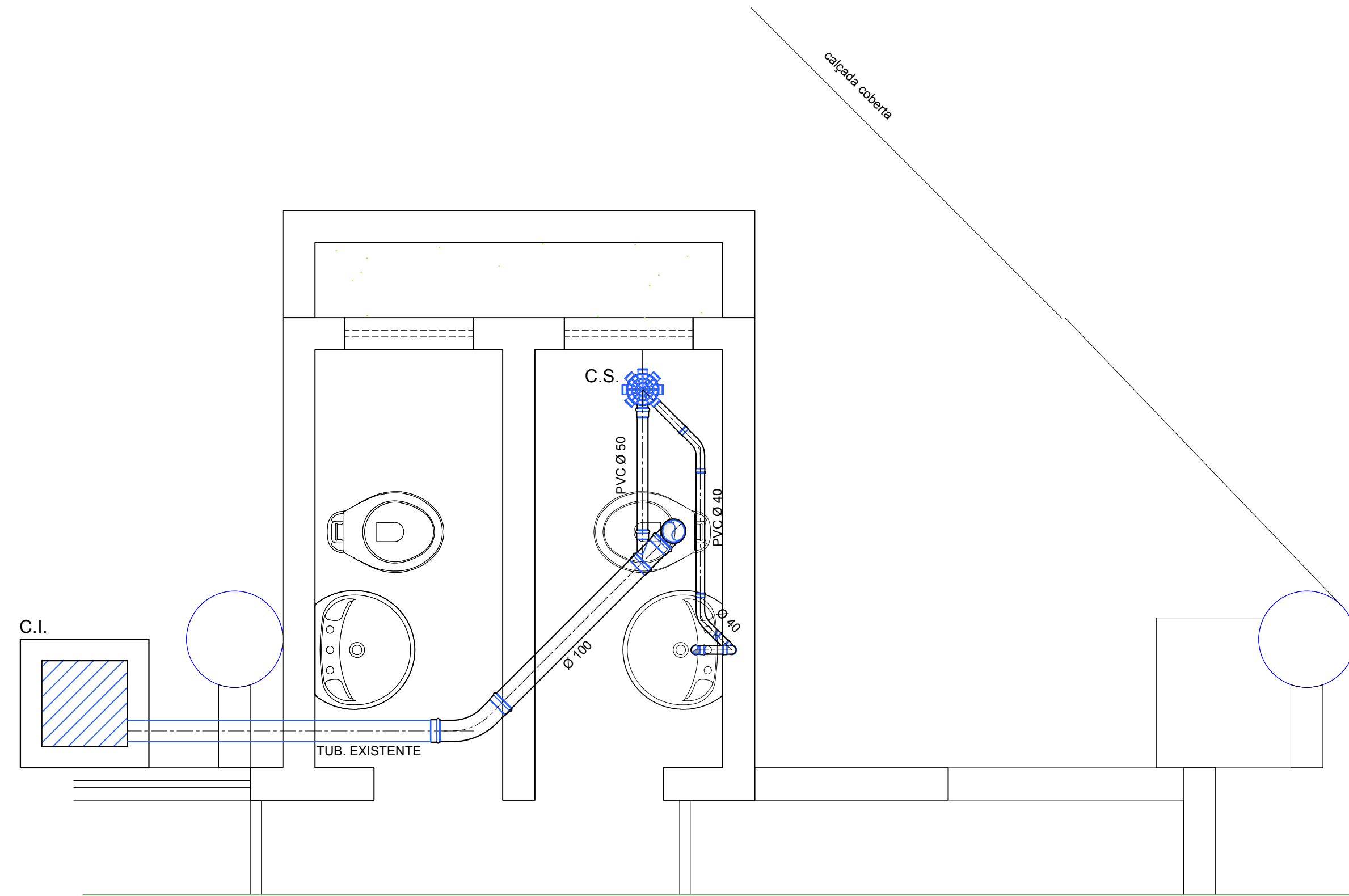

INSTALAÇÃO SANITÁRIA - ESQUEMA GERAL EXISTENTE  
Esc. 1:20

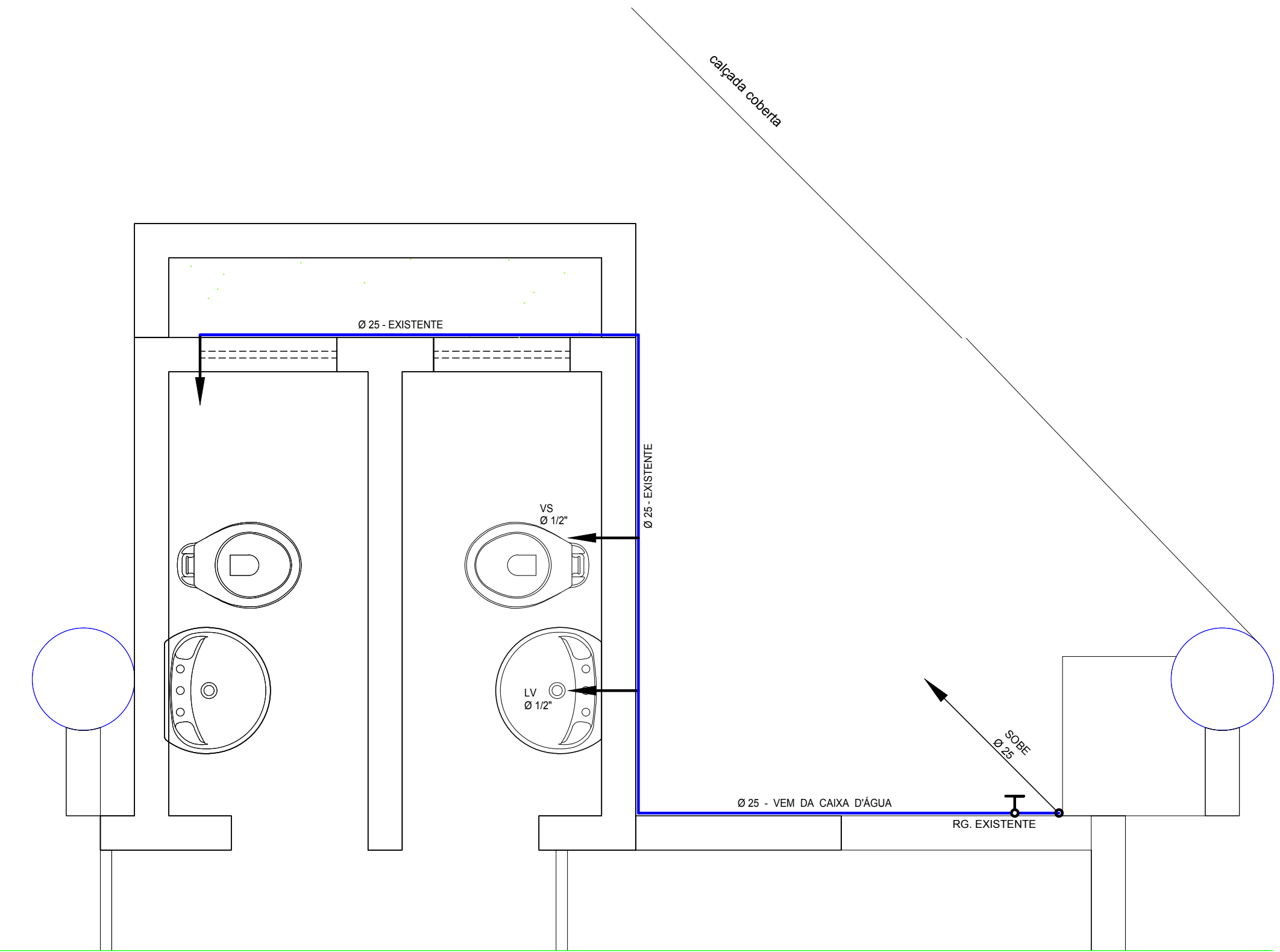

INSTALAÇÃO SANITÁRIA - ESQUEMA GERAL EXISTENTE  
Esc. 1:20

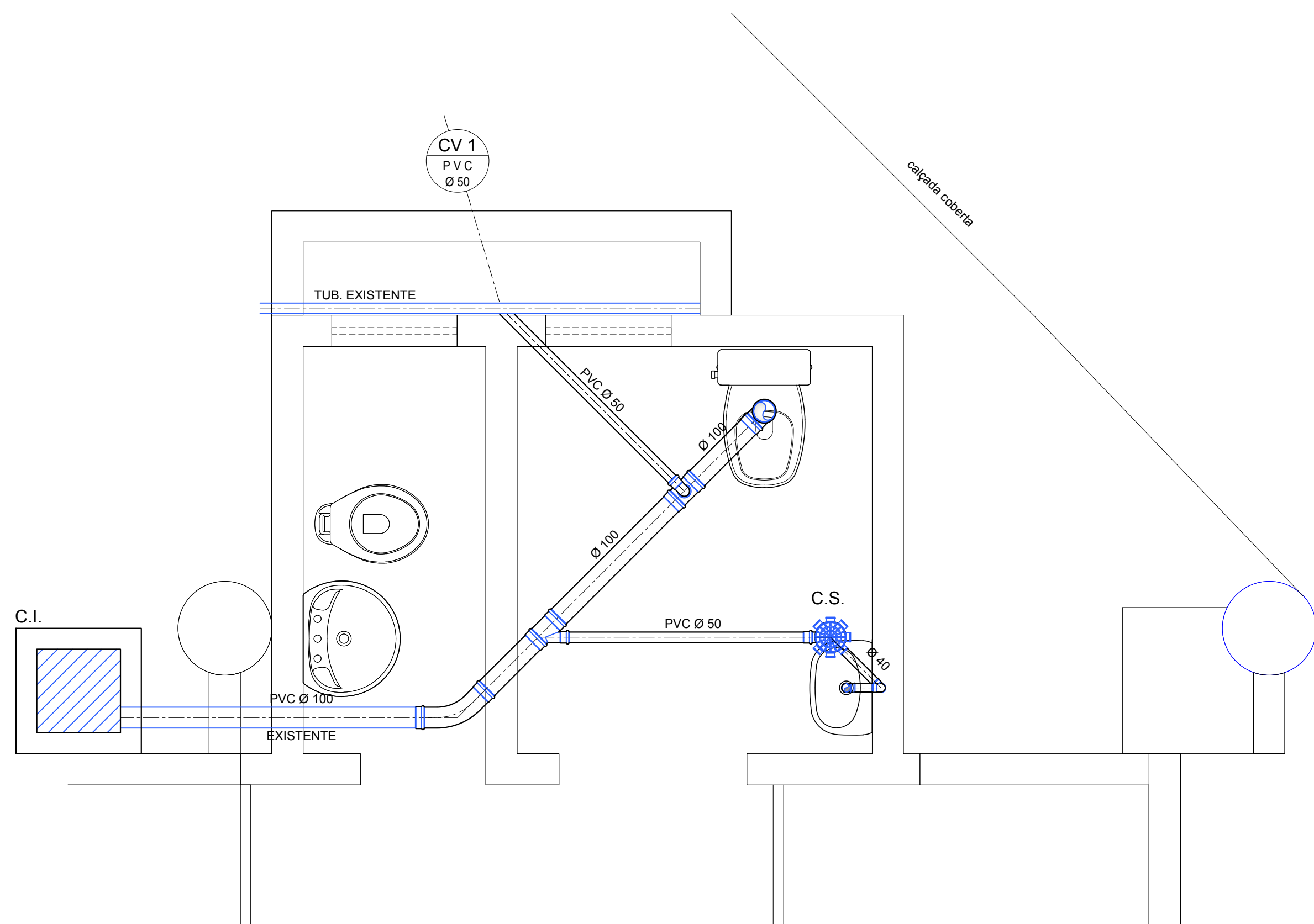

INSTALAÇÃO SANITÁRIA - ESQUEMA GERAL PROJETO  
Esc. 1:20

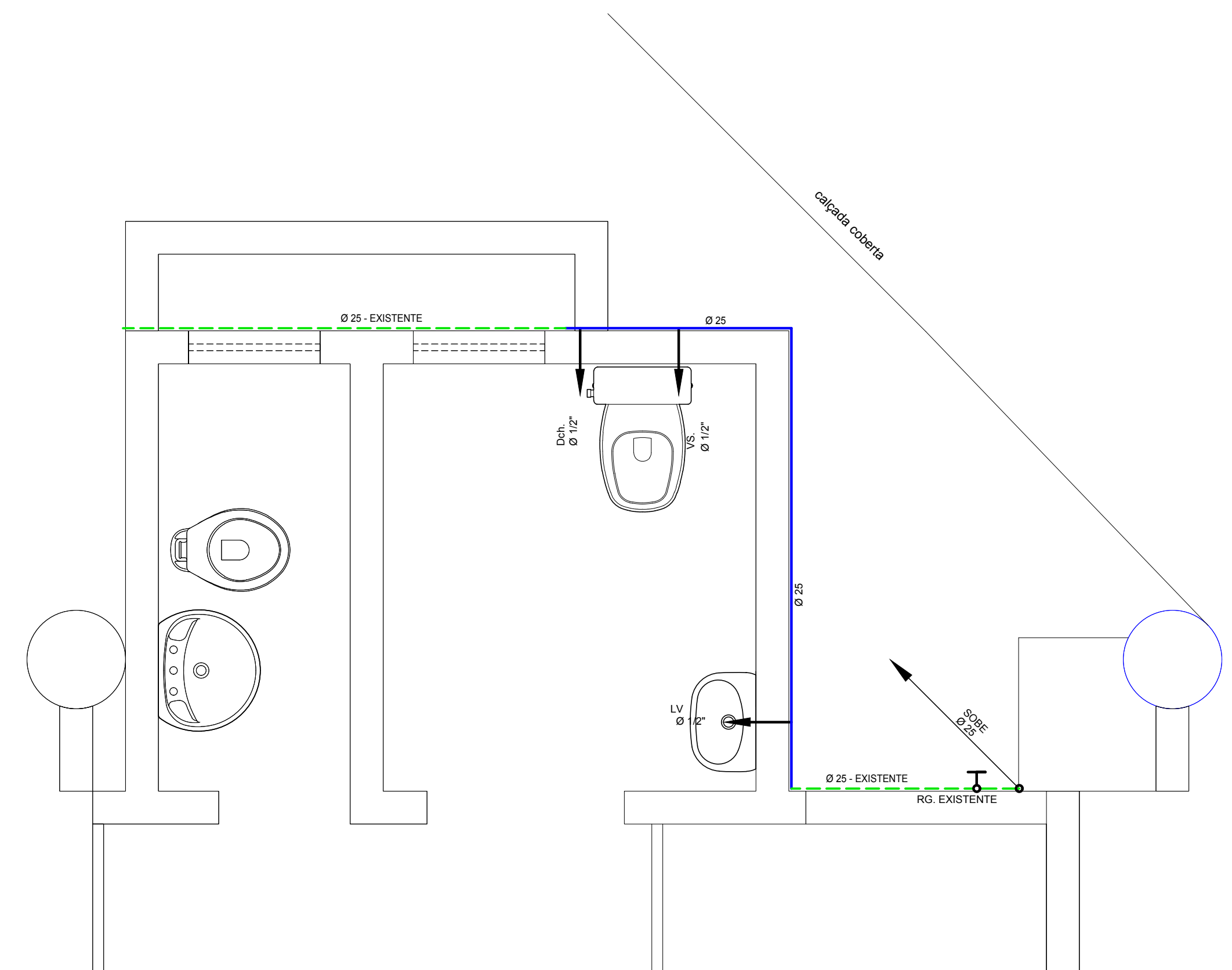

INSTALAÇÃO HIDRÁULICA - ESQUEMA GERAL PROJETO  
Esc. 1:20

**LEGENDA**

No.	DESCRIÇÃO	DATA

**REVISÕES**

**ARTICULAÇÃO:**

Member of CISO Federation

**RINA** CERTIFIED MANAGEMENT SYSTEM  
ISO 9001 - ISO 14001

ESTA FOLHA É DE PROPRIEDADE DE  
**CIAM/AM**  
E SEU CONTEÚDO NÃO PODE SER COPIADO OU REVELADO A TERCEIROS.  
A LIBERAÇÃO OU A APROVAÇÃO DESTA DOCUMENTO NÃO EXIME  
A DETALHISTA DE SUA RESPONSABILIDADE SOBRE O MESMO.

APROVAÇÃO	

**COMPANHIA DE DESENVOLVIMENTO DO ESTADO DO AMAZONAS**

**CIAMA**

OBRA:	SEDE CIAMA
TÍTULO:	HIDRO SANITÁRIO BANEIRO PNE DETALHES
LOCAL:	MANAUS AVENIDA TEFÉ, 3279 - JAPIIM
ARQUIVO:	LAYOUT_SEDE CIAMA.DWG
ESCALA:	INDICADA
DATA:	JAN 2021
ÁREA:	
PRANCHA:	<b>004</b>
REVISÃO:	00

O conteúdo deste e de propriedade da CIAMA. É proibida a sua utilização ou reprodução parcial ou total sem prévio consentimento.

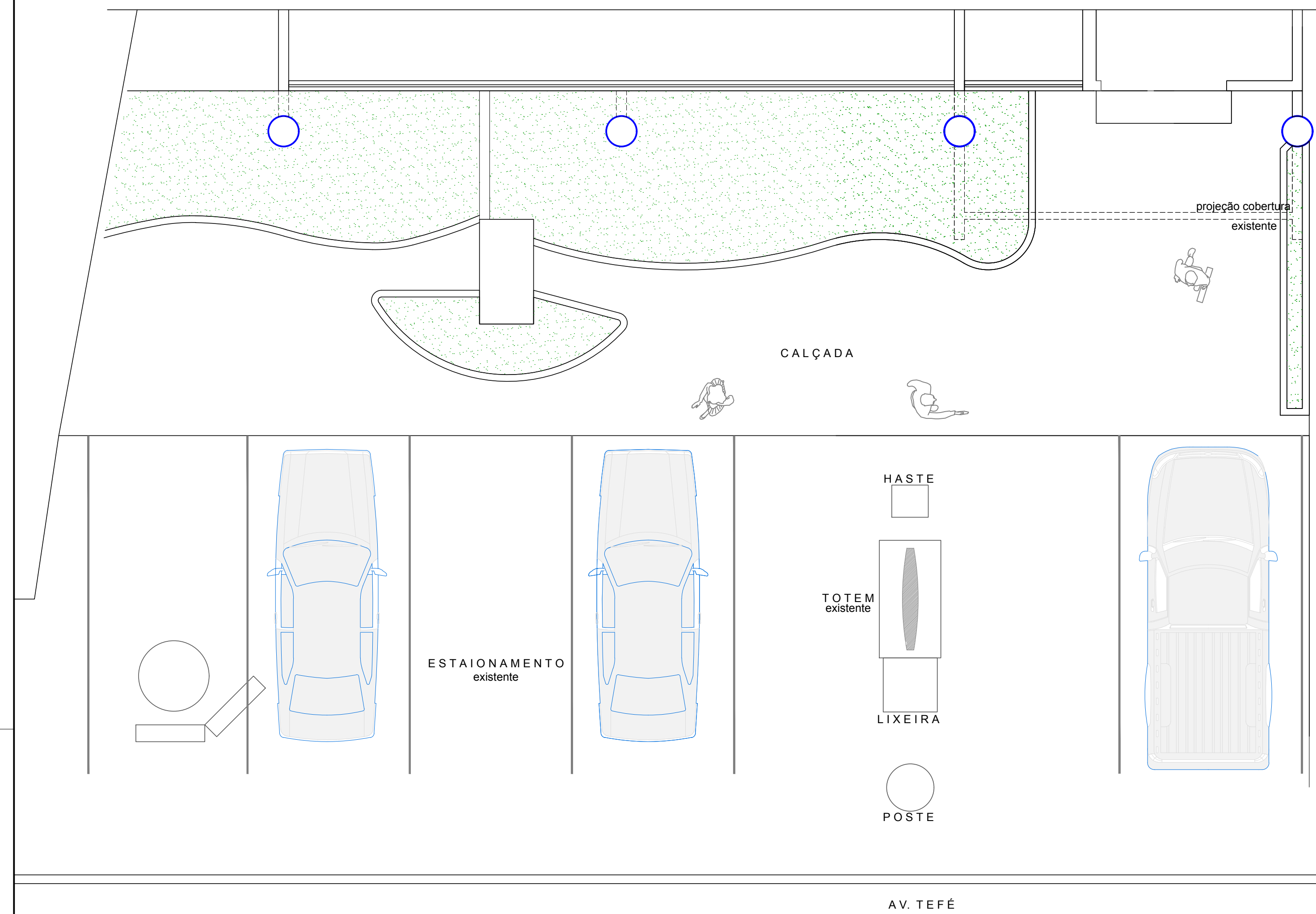

**PLANTA BAIXA EXISTENTE**  
Esc.: 1:50

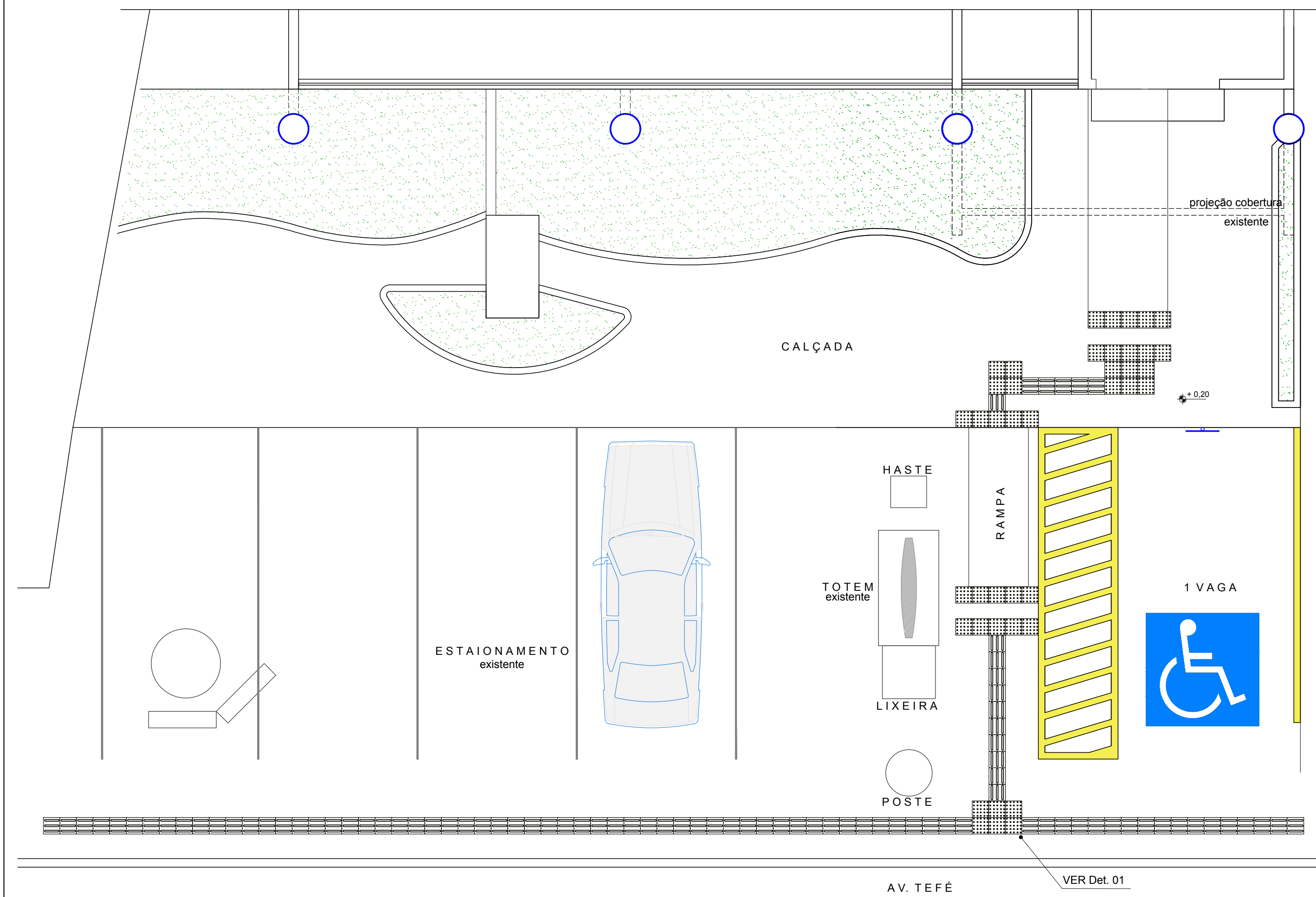

**PLANTA BAIXA SINALIZAÇÃO PISO TÁTIL**  
Esc.: 1:50

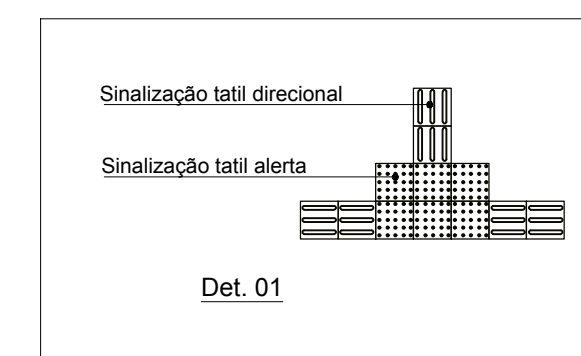

**OBSERVAÇÕES**

- 1 ÁREA A SER DEMOLIDA = 21,42 m²
- 2 ÁREA PISO TÁTIL = 8,13 m²

LEGENDA		
No.	DESCRIÇÃO	DATA
REVISÕES		

ARTICULAÇÃO:	

**RIMA**  
Member of CIBQ Federation  
CERTIFIED MANAGEMENT SYSTEM  
ISO 9001 - ISO 14001

ESTA FOLHA É DE PROPRIEDADE DE

**CIAMA/AM**

E SEU CONTEÚDO NÃO PODE SER COPIADO OU REVELADO A TERCEIROS.  
A LIBERAÇÃO OU A APROVAÇÃO DESTA DOCUMENTO NÃO EXIME  
A DETALHISTA DE SUA RESPONSABILIDADE SOBRE O MESMO.

APROVAÇÃO

RES.P. T.É.C. DO PROJETO	ENQ: MILTON KAKURO	/	/
DESENHO	KELLY NOMURA	/	/
VERIFICAÇÃO		/	/

<b>COMPANHIA DE DESENVOLVIMENTO DO ESTADO DO AMAZONAS</b>			
OBRA :		<b>SEDE CIAMA</b>	
TÍTULO :		PROJETO SINALIZAÇÃO PISO TÁTIL DETALHES	
LOCAL :		MANAUS AVENIDA TEFÉ, 3279 - JAPIIM	
ARQUIVO :		LAYOUT_SEDE CIAMA.DWG	
ESCALA :		005	
DATA :	JAN2021	ÁREA :	REVISÃO :
INDICADA			01

**CIAMA**

O conteúdo desta e de propriedade da CIAMA. É proibida a sua utilização ou reprodução parcial ou total sem prévio consentimento.

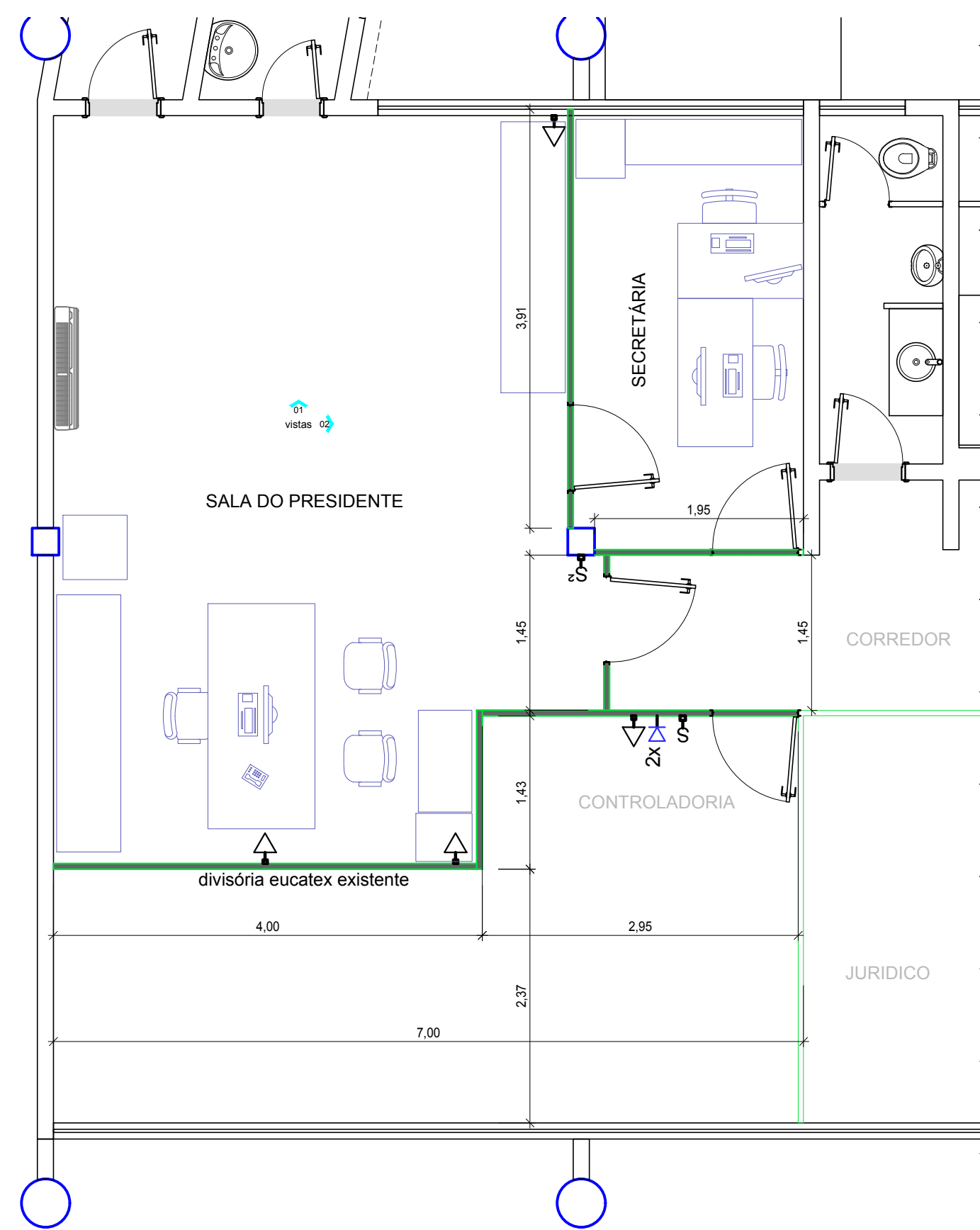

PLANTA BAIXA - ATUAL

**DEMOLIR | CONSTRUIR**  
 PLANTA BAIXA  
 ESC.: 1 : 50

**A CONSTRUIR** - parede tipo drywall com enchimento  
**A DEMOLIR** - divisória eucatex

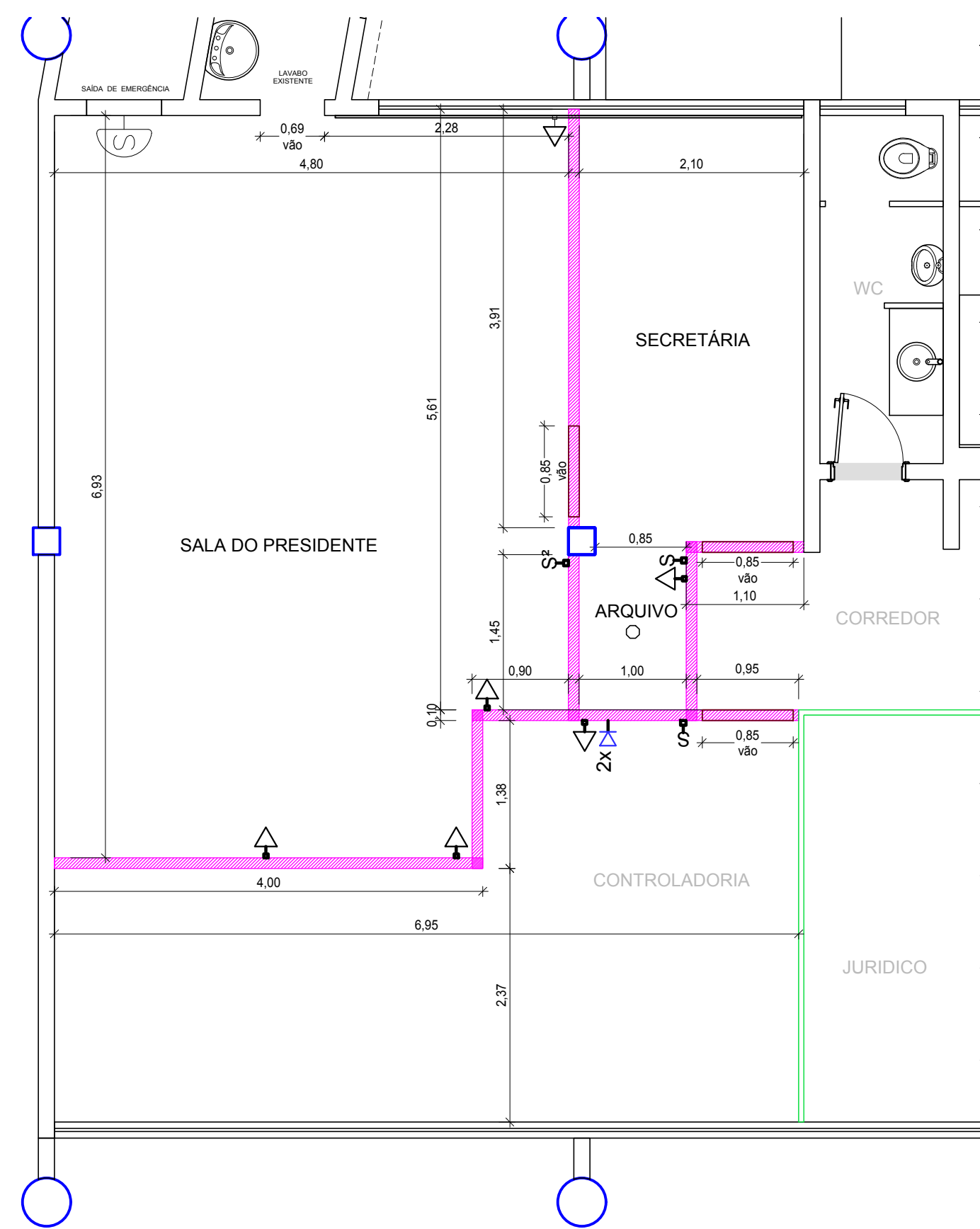

PLANTA BAIXA - CONSTRUIR

**LEGENDA**

ITEM	DESCRIÇÃO
	PONTO DE LUZ NO TETO
	TOMADA BAIXA A 0.30 DO PISO
	INTERRUPTOR SIMPLES
	INTERRUPTOR DUPLO
	PONTO LÓGICO

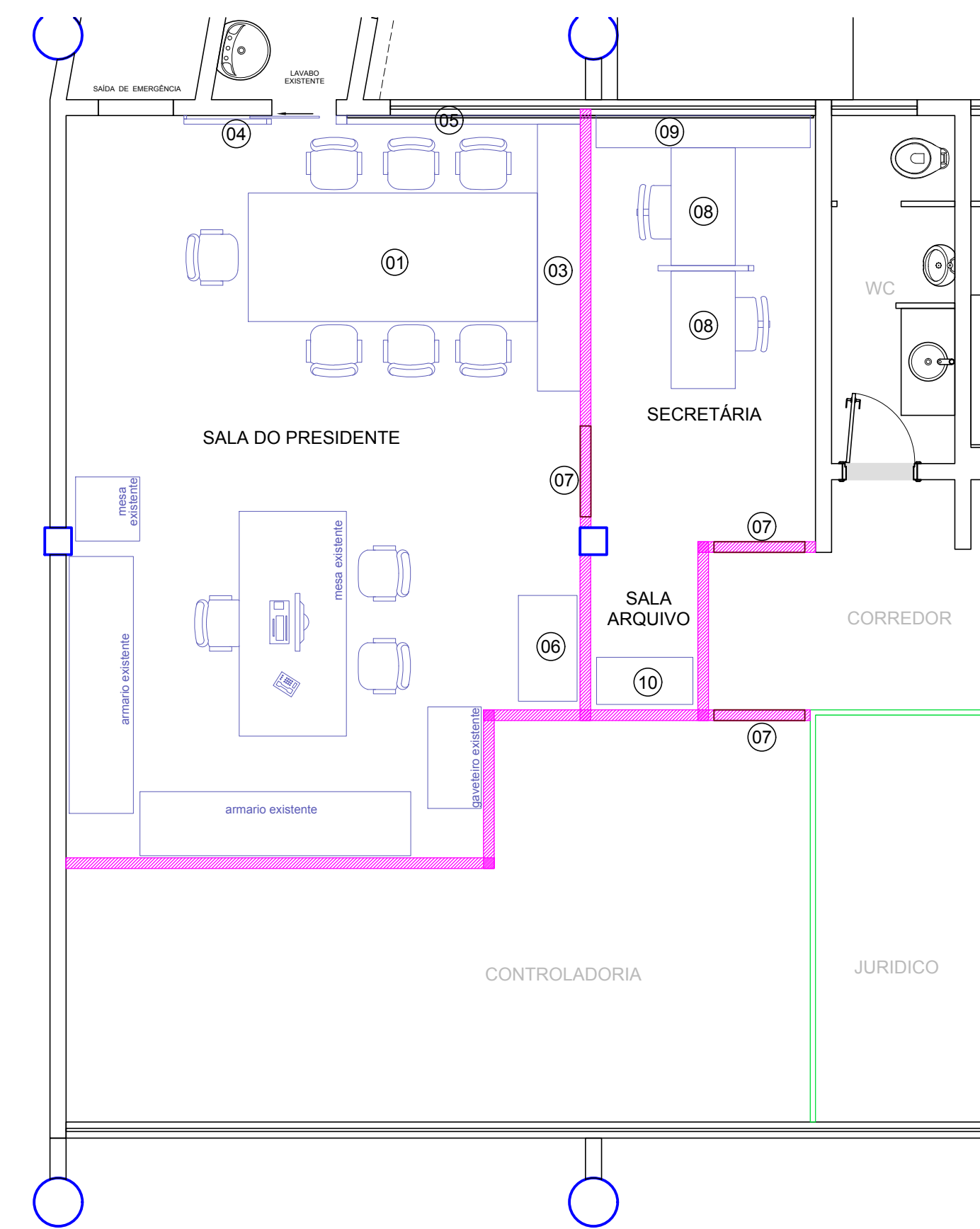

NOVO LAYOUT (sugestão)

**LEGENDA NOVO MOBILIÁRIO**

ITEM	DESCRIÇÃO
01	MESA DE REUNIÃO
02	PAINEL PARA TV
03	ARMÁRIO INFERIOR
04	PAINEL COM PORTA DESLIZANTE
05	PAINEL INFERIOR (janela)
06	ARMÁRIO PARA FRIGOBAR
07	PORTA DE GIRO PARA - VÃO 0,85cm
08	MESAS PARA SECRETÁRIA
09	ARMÁRIO DE APOIO
10	ARMÁRIO PARA PASTA SUSPensa

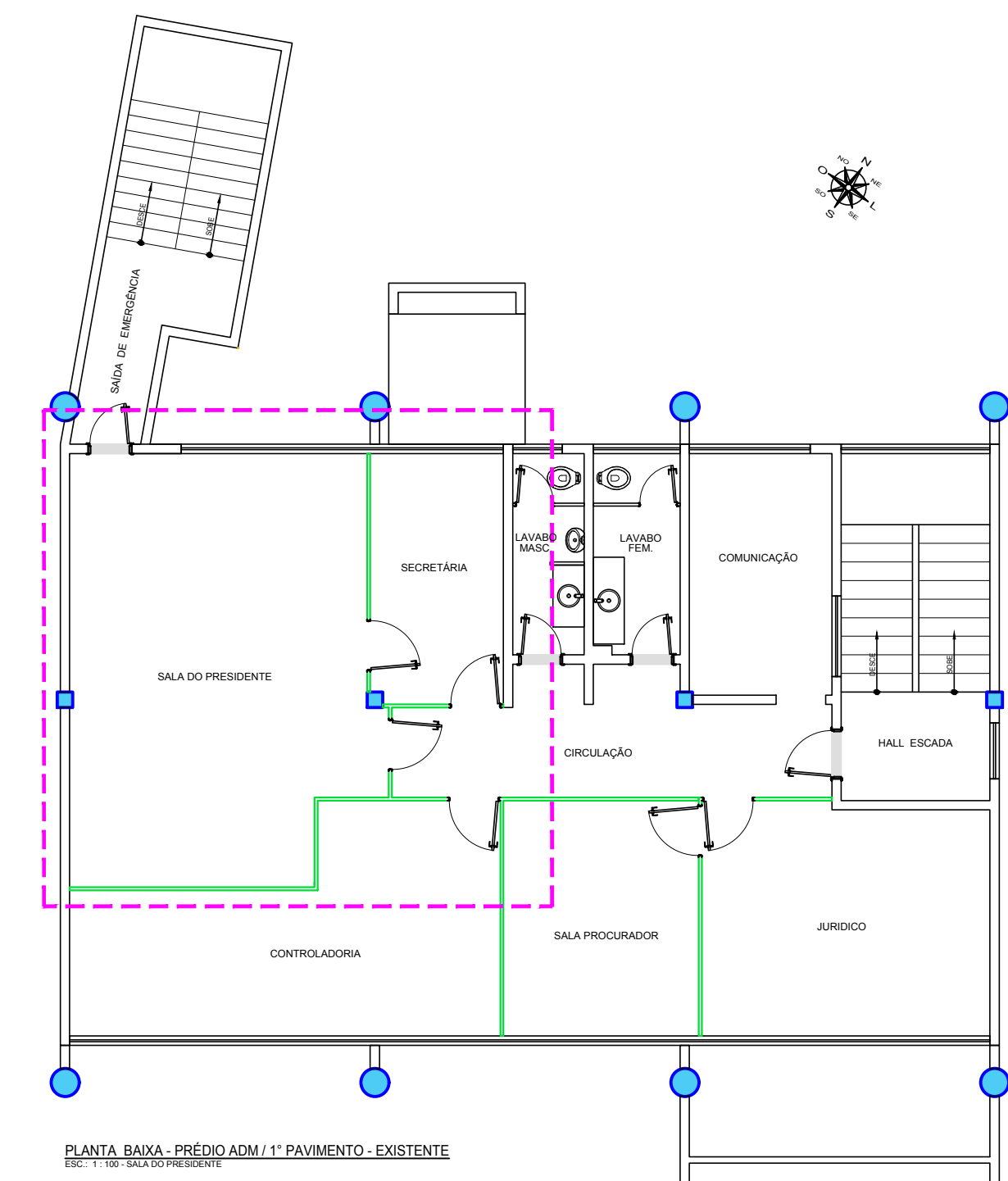

PLANTA BAIXA - PRÉDIO ADM / 1º PAVIMENTO - EXISTENTE

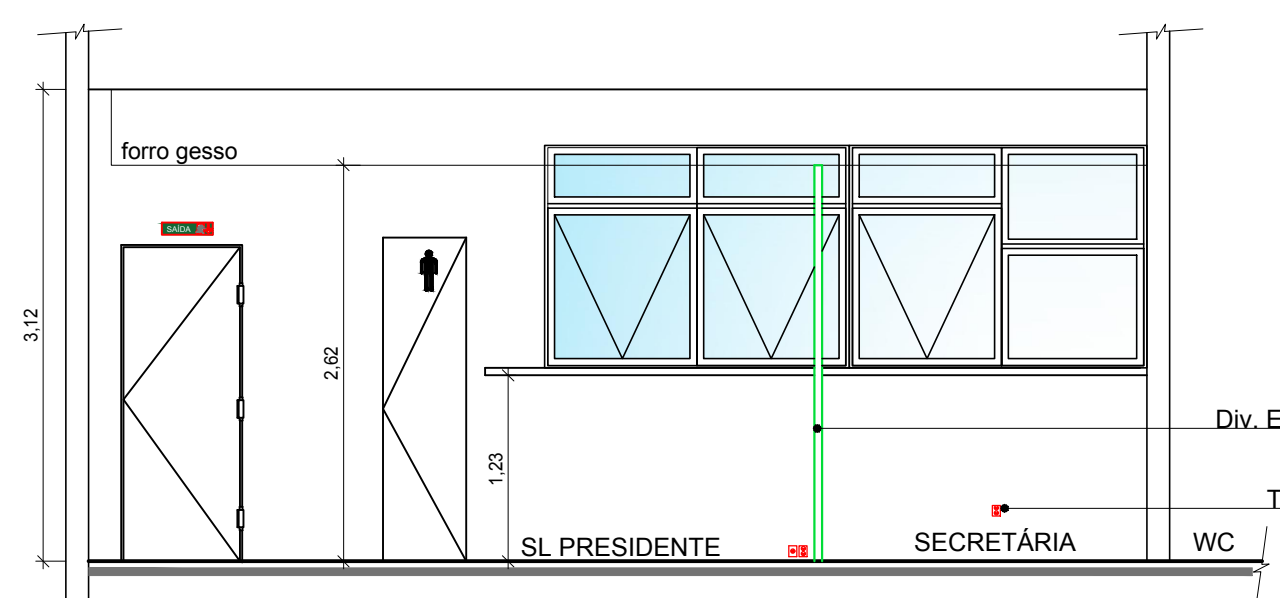

VISTA 01 - EXISTENTE  
 Esc.: 1 : 50

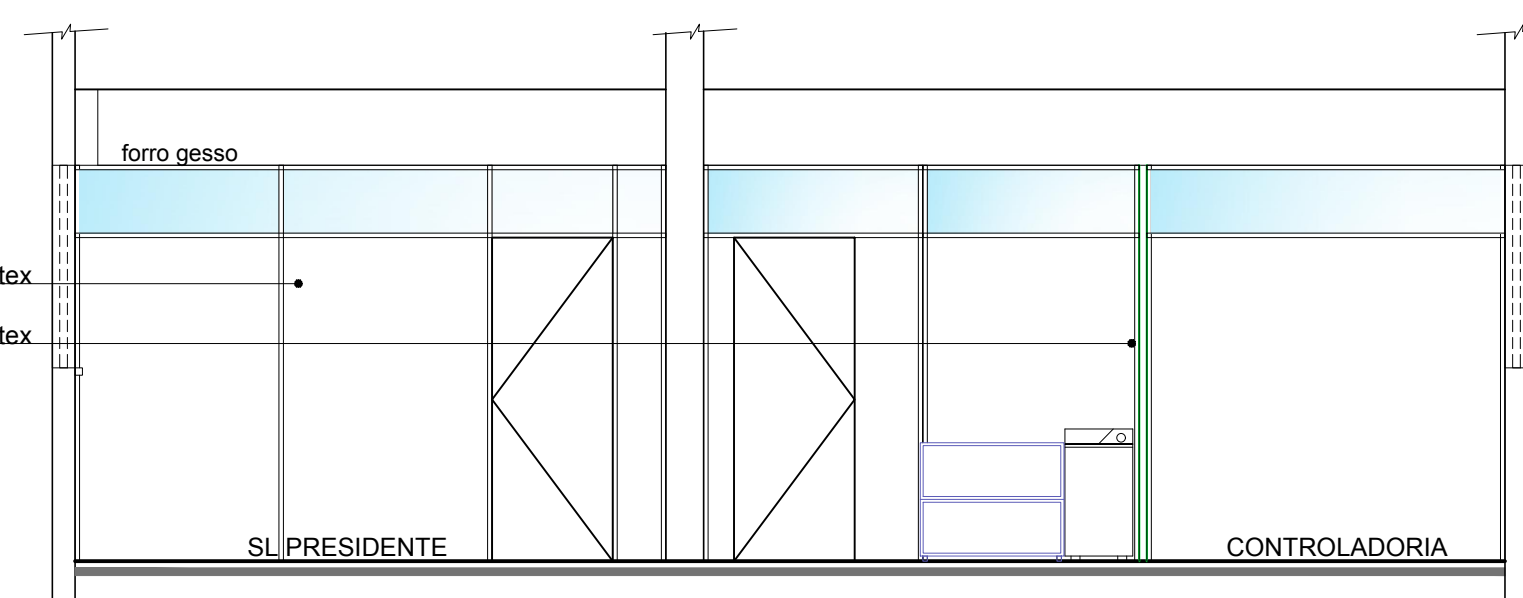

VISTA 02 - EXISTENTE  
 Esc.: 1 : 50

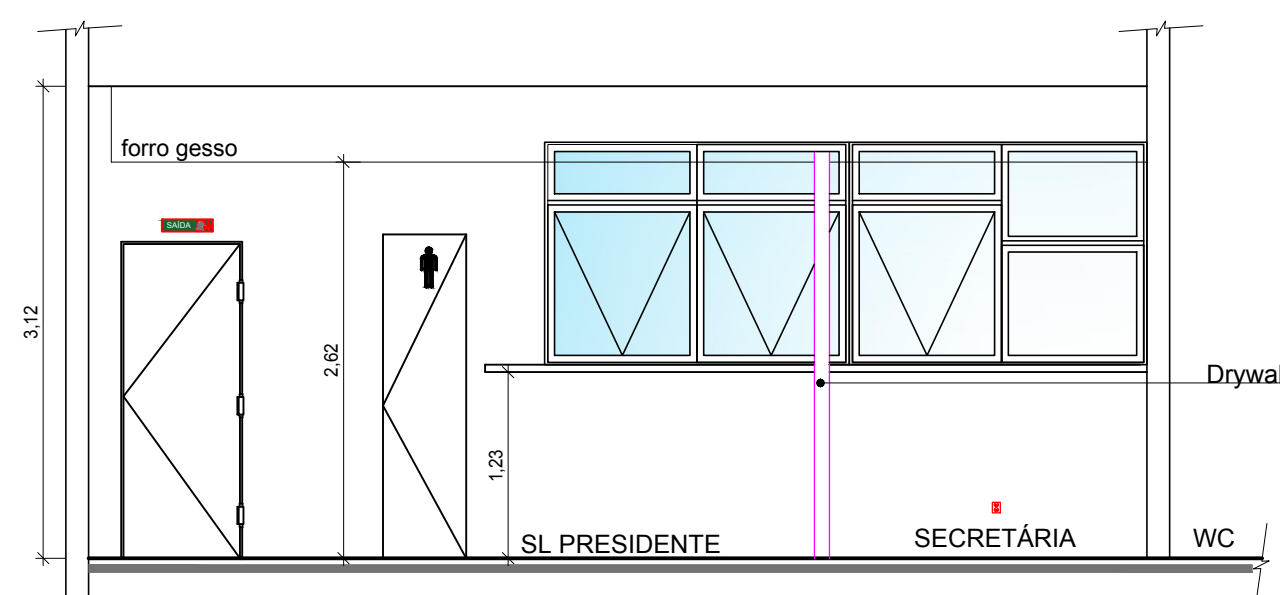

VISTA 01 - PROJETO  
 Esc.: 1 : 50

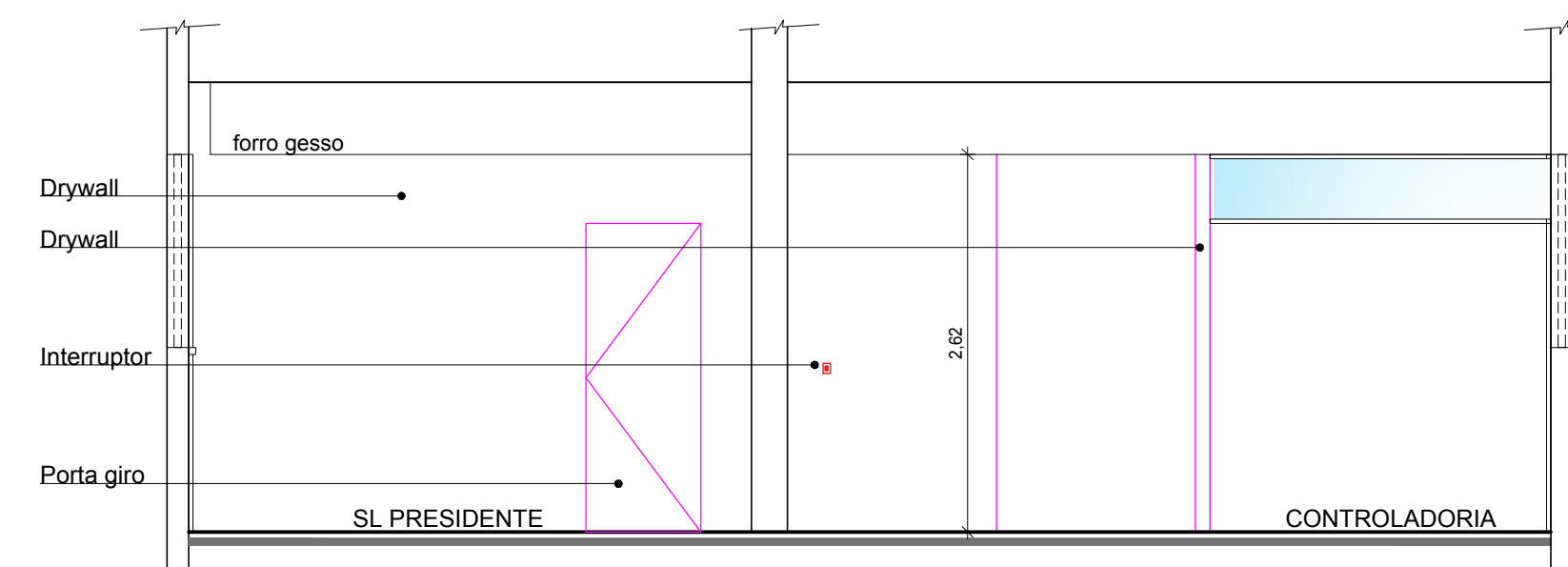

VISTA 02 - PROJETO  
 Esc.: 1 : 50

**LEGENDA**

No.	DESCRIÇÃO	DATA

**REVISÕES**

**ARTICULAÇÃO:**



ESTA FOLHA É DE PROPRIEDADE DE  
**CIAMA/AM**  
 E SEU CONTEÚDO NÃO PODE SER COPIADO OU REVELADO A TERCEIROS.  
 A LIBERAÇÃO OU A APROVAÇÃO DESTA DOCUMENTO NÃO EXIME  
 A DETALHISTA DE SUA RESPONSABILIDADE SOBRE O MESMO.

APROVAÇÃO	
RESP. TÊC. DO PROJETO	ENQ. MILTON KAKINO
DESENHO	KELLY NOMURA
VERIFICAÇÃO	

--	--

**COMPANHIA DE DESENVOLVIMENTO DO ESTADO DO AMAZONAS**

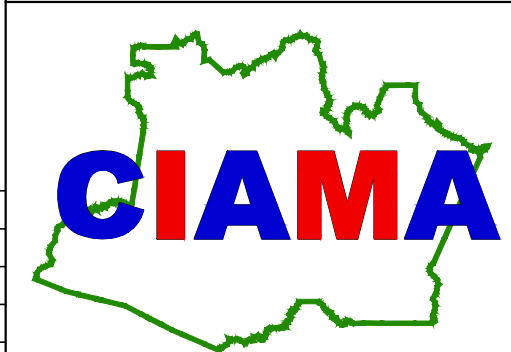

OBRA:	SEDE CIAMA		
TÍTULO:	SALA DO PRESIDENTE - REFORMA DAS DIVISÓRIAS PLANTA BAIXA CONSTRUIR/DEMOLIR   VISTAS		
LOCAL:	MANAUS AVENIDA TEFÉ, 3279 - JAPIIM	PRANCHA:	006
ARQUIVO:	LAYOUT_SEDE CIAMA.DWG		
ESCALA:	INDICADA	REVISÃO:	
	DATA:	ÁREA:	00
	ABRIL/2021		

