CIAMA Companhia de Desenvolvimento do Estado do Amazonas

ORGANOGRAMA

AMAZONAS GOVERNO DO ESTADO

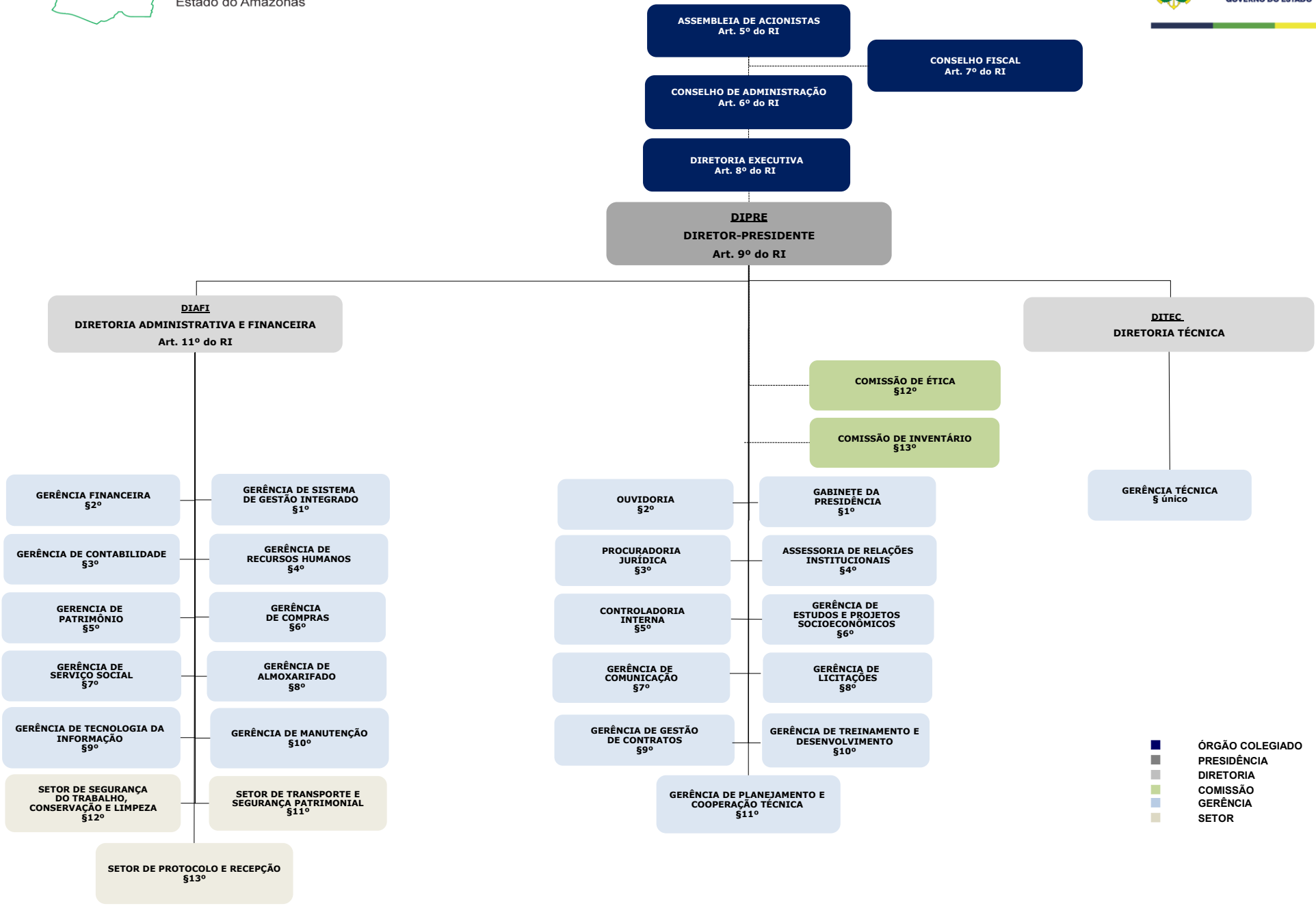

APROVADO POR: Antonio **Aluizio Barbosa** Ferreira

DATA: 15/08/2024 Revisão: 07